

MODULARIO
F. rg. mod. 487



MINISTERO DELLE FINANZE

MOD. B (Nuovo Catasto Edilizio Urban.)

DIREZIONE GENERALE DEL CATASTO E DEI SERVIZI TECNICI ERARIALI

Lire
150

34 NUOVO CATASTO EDILIZIO URBANO

(R. DECRETO-LEGGE 18 APRILE 1939, N. 652)

Planimetria dell'immobile situato nel Comune di SANREMO Via Martiri della Libertà 367

Ditta ROGGERI Paolo nato a RHO (MI) il 24.03.1967 - proprietario 1000/1000 e(*)

Allegata alla dichiarazione presentata all'Ufficio Tecnico Erariale di IMPERIA

(*)
ROGGERI Aldo nato a RHO (MI) il 19.08.1938 e CUGINI Adele nata a GUASTALLA (RE) il 13.01.1941 - usufruttuari.

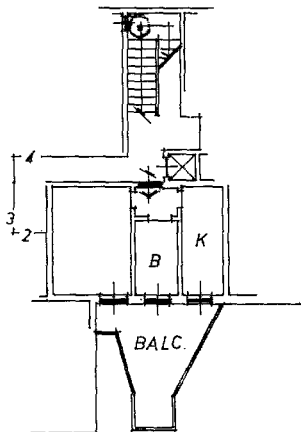

PIANO SECONDO - SOTTOSTRADA

SCALA B - INT. 1

H = mt. 2.80

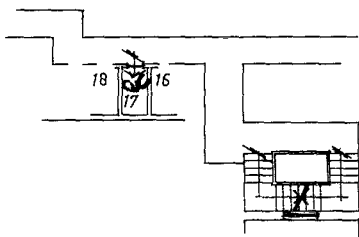

SCALA A

Cantina N° 17

PIANO PRIMO

ORIENTAMENTO



SCALA DI 1:200

SPAZIO RISERVATO PER LE ANNOTAZIONI D'UFFICIO

DATA 17 FEB. 1987

PROT. N°

F. 34

Mappale 336

Sub. 64

Compilata dal geometra

(Titolo, nome e cognome del tecnico)

Vincenzo CAMELLINO

Iscritto all'Albo dei geometri

della Provincia di IMPERIA

DATA 31.07.86

Firma:

Ultima planimetria in atti